



한국동서발전 홍보부 강민아 대리

경성대학교 신문방송학과 졸업
경성대학보 / 디지털경성-시빅뉴스
이화여대 정책과학대학원 언론홍보전공 석사 과정

2001년 ~ 2002년 출판사 편집자

2002년 ~ 현재 한국동서발전 홍보 담당
전자사보, 웹진 / 홍보영상 / 브로슈어,PPT / 광고
/ 뉴스레터 / 홍보기념품 / 소셜미디어 / CEO PI

2018년 - 2019년 제주올레 홍보팀장
가이드북 / 패스포트 / 홍보영상 / 축제 책자 / 광고 / 언론 / 뉴스레터

2023년 ~ 현재 매거진 집앞목욕탕 에디터, 일러스트레이터
기획, 취재, 기사작성, 삽화 제작

홍보물 제작 진행 절차는 일반적으로 다음과 같습니다

1. 요구 사항 분석
- 먼저 고객 또는 클라이언트의 요구 사항을 이해하고 목표를 설정합니다.
- 홍보물의 목적, 대상 시장, 메시지, 디자인 요구 등을 파악합니다.

2. 기획 단계
- 요구 사항을 기반으로 전략을 계획하고 구체적인 아이디어를 도출합니다.
- 이 때, 콘텐츠 및 디자인 방향성을 설정합니다.

3. 디자인 및 콘텐츠 작성
- 디자이너 및 콘텐츠 제작자가 디자인을 작업하고 콘텐츠를 작성합니다.
- 시안 작업 및 콘텐츠의 품질과 일관성을 확인합니다.

4. 검토 및 수정
- 완성된 홍보물을 고객 또는 클라이언트에게 제공하고 피드백을 수렴합니다.
- 필요한 경우 수정 및 보완 작업을 수행합니다.

5. 최종 승인
- 고객 또는 클라이언트의 승인을 받은 후, 홍보물을 최종적으로 제작합니다.

6. 인쇄 또는 배포
- 승인된 홍보물을 인쇄하거나 디지털 형태로 제작하여 배포합니다.

7. 성과 분석
- 홍보물의 성과를 모니터링하고 분석하여 향후 전략에 반영합니다.

위 단계들은 일반적인 홍보물 제작 절차이며,
프로젝트의 규모나 복잡성에 따라 달라질 수 있습니다.

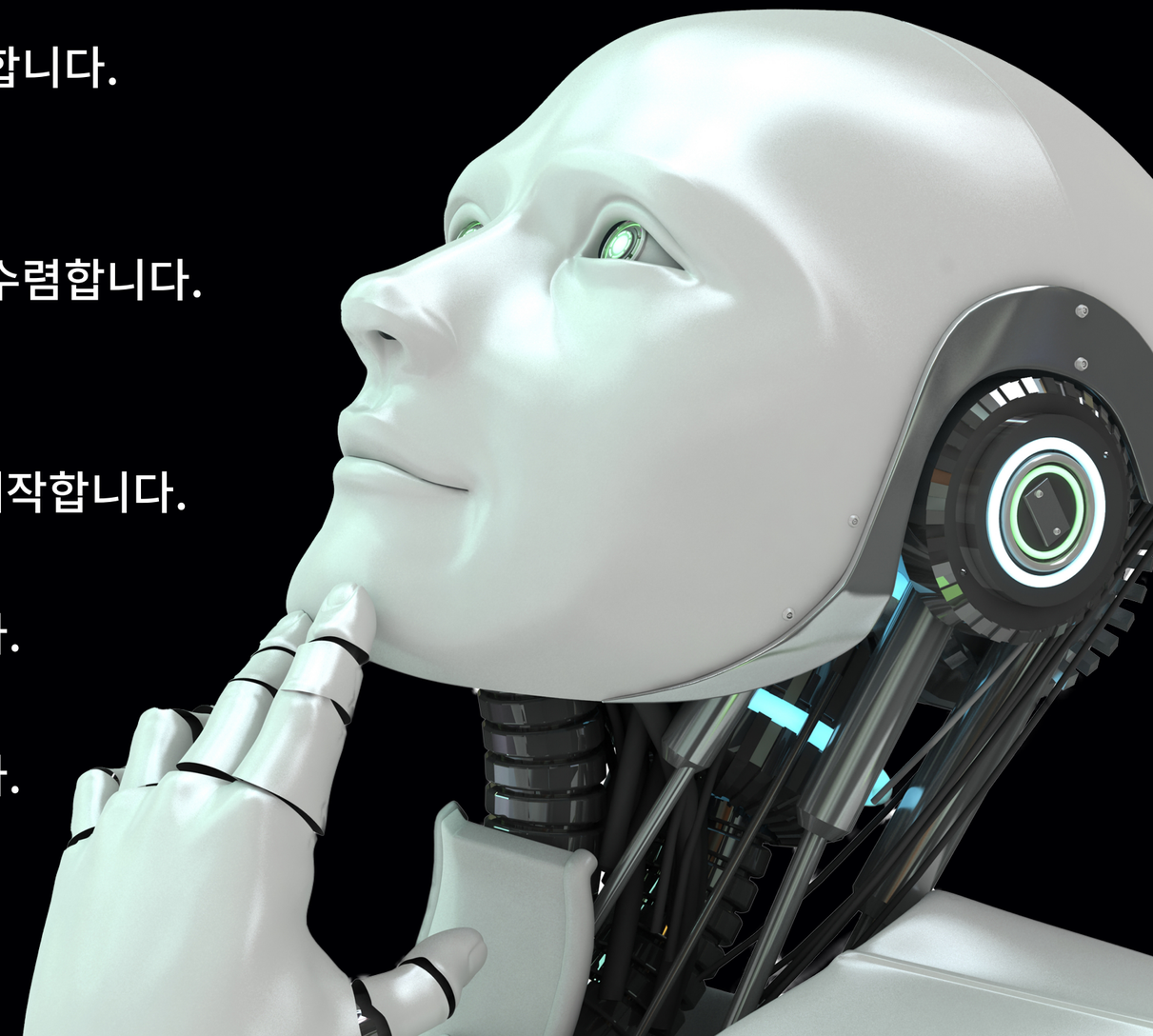

01
위치 선점

-뻔한 것과 뻔하지 않음 사이,
어디에 머물 것인가?

02
제작 비용

- 어떤 업체와 일할 것인가?
담당자가 얼마나 개입할 것인가?

03
트렌디한 키워드

- 정책 방향, 시장의 흐름은 어디로 가고 있는가?

어떤 홍보물을 제작할 것인가?

브로슈어, 홍보영상, 홍보PPT, 리플릿, 사보, 전자사보, 웹진, 소셜미디어
광고, 라디오 광고, 영상 광고, 홍보물품, 굿즈

브로슈어

내부 기획, 디자인과 인쇄 외주 제작 기준

- 레퍼런스, 경쟁자가 누구인가?
- 무엇을 강조할 것인가? 선택과 집중



Our focus on technology development for oil and gas applications is at the core of everything we do. GE Oil & Gas leverages the vast capability of the GE global research organization to bring the best technology from a wide range of industries into the oil and gas segment. We work closely with our customers to create practical solutions to their most extreme operational challenges.

efficiency & flexibility

Our new 16.5 MW NovaLT16 gas turbine is designed to provide 37 per cent mechanical efficiency for pipeline compression, power generation and oil and gas plant compression to help meet increasing energy requirements across the world.

The NovaLT16 is a two-shaft gas turbine specifically designed for mechanical drive and power generation in oil and gas and industrial applications. With a power turbine speed of 7,800 rpm, it is ideally suited for pipeline compression – with direct coupling to the latest generation of PCL pipeline compressors featuring high performance stages and 89% or higher compressor efficiency.

It is full of exceptional advantages for any operation – including up to 99% availability. It is designed for a 35,000-hour mean time between maintenance, which translates into four years of non-stop running for the gas generator module and eight years for the power turbine module.

Adding to the benefit of long intervals without maintenance, the NovaLT16 also enables extremely short intervals for conducting maintenance activities. In fact, the modular maintenance philosophy is so fully optimized that a cold-condition engine can be swapped in just 24 hours.

Beyond the mechanics of the turbine itself, the complete package is designed with the ultimate performance and support features as standard – fully equipped with integrated monitoring and diagnostics sensors and remote tuning capability.

Topline Figures

- 16.5 MW shaft power
- 37% efficiency, mechanical drive
- 36% efficiency, electrical (simple cycle)
- 80% efficiency, CHP
- 99% availability
- 35,000 hours MTBM – 4 years of continuous operation with no need for maintenance stops
- Currently guaranteeing 25 ppm of NOx emissions

Working with purpose

From manufacturing and testing to installation and lifecycle support, our people have a sense of purpose that never falters. And wherever in the world they work — at our own advanced facilities, a customer's site or a remote location under the most extreme conditions — their commitment to the environment, health and safety, quality and integrity is unrelenting.

Integrity

Doing it right and striving to do it better is part of our culture. That means demanding more of our processes and our technologies and operating with honesty and integrity, whatever the challenge.

Environmental Health & Safety

We work hard to mitigate risk and consider people, communities and the natural world in everything we do. That applies to everything from the layout of our workshops to GE's global ecomagination program, dedicated to delivering products that are better for business and the environment.

Quality

Driven by practical industry challenges, our innovative solutions build on proven technologies and undergo rigorous testing and qualification. Our objective is to deliver improvements you can measure — in efficiency, reliability, availability and performance.



7F HEAVY DUTY GAS TURBINE

198-243 MW
SIMPLE CYCLE OUTPUT

>60%
COMBINED CYCLE EFFICIENCY

CAPABILITY
Field replaceable compressor blades reduce downtime and outage costs

VERSATILITY
Only F-class that burns Arabian Super Light; also offers 15% CO_2, +20%/-10% Modified Wobbe Index, and 5% hydrogen

SUSTAINABILITY
Continually leading the way since being the first F-class to achieve 5 ppm NO_x emissions

The demands of today's power generation industry are many: low cost of electricity, dispatch volatility, along with high efficiency, reliability, and asset availability. With more than 1,100 installed units producing ~175GW of power in 12 countries, GE's 7F gas turbine is a proven performer in all these areas. Among its features, the 7F provides 98.6 percent reliability, which enables five to six more days of operation per year than the industry average.

		7F-DA	7F-DS
SC Plant Performance	SC Net Output (MW)	198	243
	SC Net Heat Rate (Btu/kWh, LHV)	8,840	8,570
	SC Net Heat Rate (kJ/kWh, LHV)	9,327	9,042
	SC Net Efficiency (%, LHV)	38.6%	39.8%
1x CC Plant Performance	CC Net Output (MW)	305	576
	CC Net Heat Rate (Btu/kWh, LHV)	5,735	5,648
	CC Net Heat Rate (kJ/kWh, LHV)	6,030	5,960
	CC Net Efficiency (%, LHV)	59.7%	60.4%
	Plant Turndown – Minimum Load (%)	58.0%	48.0%
	Ramp Rate (MW/min)	30	40
	Startup Time (RR Hot, Minutes)	28	25
2x CC Plant Performance	CC Net Output (MW)	615	796
	CC Net Heat Rate (Btu/kWh, LHV)	5,836	5,648
	CC Net Heat Rate (kJ/kWh, LHV)	5,989	5,960
	CC Net Efficiency (%, LHV)	60.1%	60.4%
	Plant Turndown – Minimum Load (%)	27.0%	32.8%
	Ramp Rate (MW/min)	60	80
	Startup Time (RR Hot, Minutes)	28	25

gepower.com

© 2018 General Electric Company. All rights reserved.

GEA32930A (11/2018)

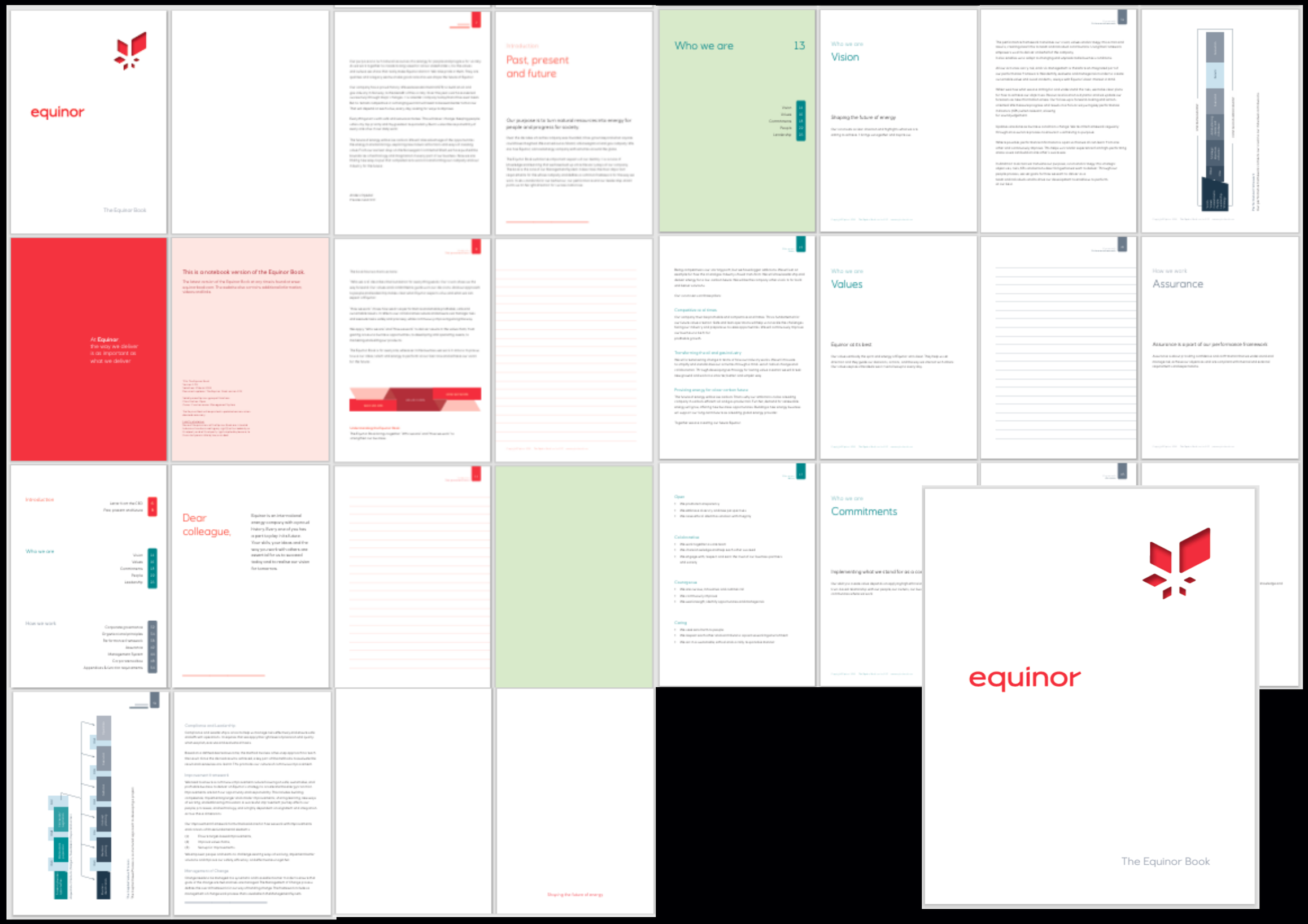
equinor
The Equinor Book
Introduction
Past, present and future
Who we are
13
Vision
Values
Assurance
Commitments
This is a notebook version of the Equinor Book.
Dear colleague,
equinor
The Equinor Book


Energy,
We create for the
Planet






CEO Message
We are
Leading
the Green Energy
Transition













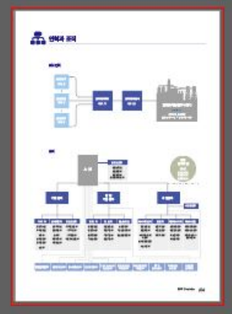




Energy Business
We
fuel you with
unlimited
energy

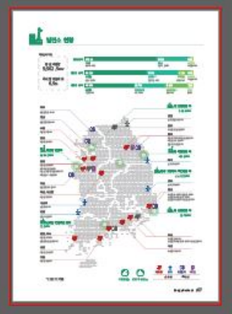







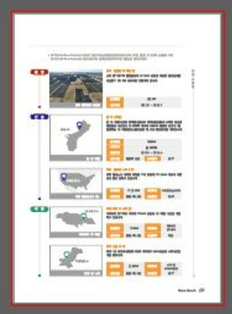






















Core Competency
We
offer
a unique
skill set








Future Growth
We
take on
new
challenges

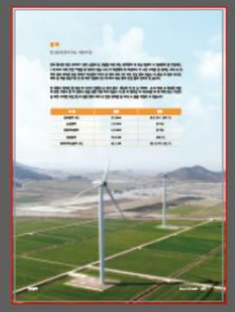






2023 KOREA EAST-WEST POWER CO.,LTD BROCHURE
Energy,
We create for the
Planet
한국동서발전

브로슈어

내부 기획, 디자인과 인쇄 외주 제작 기준

- 컨셉, 기획안, 표1234, 페이지네이션, 원고, 사진, 이미지
- 제작비의 요소 / 제작단가
  : 기획비, 사진비, 촬영비, 원고료, 디자인비, 이미지사용료, 아이콘사용료,
  번역료, 감수료, 필름출력비, 인쇄비, 코팅비, 제본비, 배송료

<- 여기서 무엇을 자체적으로 해결한다면, 혹은 어떤 방법을 통해
제작비는 줄이고, 홍보물은 업그레이드 할 수 있을까?



브로슈어

내부 기획, 디자인과 인쇄 외주 제작 기준

- 번역과 감수 : 전문용어의 정도에 따라 내부 번역, 외부 감수
- 외국어 원고 작성 방안
- 언어에 따른 레이아웃 변경



부산산단 지붕태양광

산업단지 태양광

공장 지붕에서 에너지 생산하는 도시형 태양광

한국동서발전은 2006년 발전소 내 태양광 발전설비 건설을 시작으로 자동차 출고장과 공장 지붕을 활용한 부산신호태양광(20MW), 당진에코 태양광(9.8MW), 당진제1회처리장 태양광(25MW) 등 총 417.2MW의 태양광 발전소를 운영하고 있습니다.

산업단지의 공장과 창고를 활용하는 지붕태양광, 공공기관과 협업을 통해 담수호를 이용하는 수상태양광, 고속도로 인프라를 활용한 태양광, 학교 태양광, 의료복지 태양광 등 다양한 사업 개발로 태양광 산업을 선도하고 있습니다.

공기업 최초로 산업단지 공장 지붕과 유휴부지를 활용한 태양광 발전을 추진해 온 한국동서발전은 울산광역시, 충청북도, 김해시와 협력해 30여 산업단지에 분산전원 기반의 가상발전소를 운영하고 있습니다. 전력생산으로 수익을 내 공간과 부지를 제공한 기업과 지역시민, 협동조합과 공유함으로써 지역사회 에너지 복지를 실현하고 신재생에너지 확산에도 기여하고 있습니다.

구분	설비용량	준공
당진1회처리장태양광	25 MW	2020.7
부산신호태양광	20 MW	2013.3
당진에코파워	9.8 MW	2019.12
빛솔라에너지	24.2 MW	2020.12
부산산단 지붕태양광	10.8 MW	2020.12
울산산단 지붕태양광 #1,2	6.5 MW / 6 MW	2021.4 / 2021.10

영농형 태양광

농사+재생에너지, 농지 2모작 영농형 태양광

한국동서발전은 파주, 당진, 울산 울주지역에서 영농형 태양광 실증·보급사업을 추진해 오고 있습니다. 영농형 태양광은 농사에 영향을 주지 않고 농기계가 다닐 수 있도록 3~5m 높이에 모듈을 설치해 농산물 생산과 동시에 재생에너지 생산도 가능해 농촌의 지속가능성을 높이는 방안으로 주목받고 있습니다.

한국동서발전은 국내 태양광 모듈 생산기업과 공동으로 작물의 광합성량을 확보할 수 있는 영농형 태양광 모듈 공동기술 개발을 추진하고 있으며, 작물별 수확량과 크기 등 태양광이 농경에 영향을 줄 수 있는 다양한 연구도 진행하고 있습니다.

점차 고도화·대형화되고 있는 태양광 발전설비의 효율적이고 안정적인 운영을 위해 한국동서발전은 자율비행 드론과 결함 패널 검출 자동화시스템도 개발, 운영해 오고 있습니다.

구분	설비용량	준공
파주 영농형태양광 #1,2,3	50 kW / 100 kW / 150 kW	2020.1 / 2020.4 / 2020.2
당진 영농형태양광	100 kW	2020.6
울주 영농형태양광 #1,2,3	100 kW / 100 kW / 100 kW	2022.6

울주 영농형태양광





Rooftop Photovoltaic in Busan Industrial Complex

Photovoltaic Power

Urban photovoltaic power generated from the rooftop of the industrial complex

EWP started constructing photovoltaic power facilities within its power plants in 2006. Since then, it has been operating a total of 404.7MW photovoltaic power plants, including Busan Shinho photovoltaic power(20MW) which utilizes car distribution centers and factory roofs, Dangjin Eco Power(9.8MW), and photovoltaic power of Dangjin 1st ash treatment facility(25MW).

EWP leads the photovoltaic power industry through various projects such as rooftop solar power utilizing factories and warehouses in the industrial complex, floating solar power in freshwater lakes, solar power collaborating with local public enterprises, solar power using highway infrastructure, and solar power projects in schools, hospitals, etc.

EWP, the first public enterprise to promote solar power generation using factory roofs and idle spaces in the industrial complex, operates virtual power plants based on distributed power in around 30 industrial complexes in cooperation with Ulsan, Chungcheongbuk-do, and Gimhae city. EWP also contributes to realizing local energy welfare and spreading renewable energy by sharing profits generated from power production with all the companies and local communities that provided space.

Classification	Capacity	Completion
Photovoltaic in Dangjin 1st Ash Treatment Facility	25 MW	2020.7
Busan Shinho Photovoltaic Power	20 MW	2013.3
Dangjin Eco Power	9.8 MW	2019.12
Light Photovoltaic Power	24.2 MW	2020.12
Rooftop Photovoltaic in Busan Industrial Complex	10.8 MW	2020.12
#1,2 Rooftop Photovoltaic in Ulsan Industrial Complex	6.5 MW / 6 MW	2021.4 / 2021.10

Agrivoltaic Power

Farming + renewable energy, double cropping by agrivoltaic power

EWP has promoted agrivoltaic power projects for proof and distribution in Paju, Dangjin, Ulsan, and Ulju. Agrivoltaic power, which installs modules at the height of 3-5 meters so that farm machinery can move underneath without affecting crop cultivation, is gaining attention as a way to increase the sustainability of local farms by enabling the production of renewable energy and producing agricultural products.

EWP collaborates with domestic solar module manufacturers to develop agrivoltaic modules that can secure the amount of photosynthesis for crops.
It also conducts various research on the impact of solar power on farming, such as the yield and size of crops.

To ensure the efficient and stable operation of increasingly advanced and large-scale power generation facilities, EWP has developed and operated autonomous flight drones and an automatic defect panel detection system.

Classification	Capacity	Completion
Paju Agrivoltaic #1,2,3	50 kW / 100 kW / 150 kW	2020.1 / 2020.4 / 2020.2
Dangjin Agrivoltaic	100 kW	2020.6
Ulju Agrivoltaic #1,2,3	100 kW / 100 kW / 100 kW	2022.6

Ulju Agrivoltaic



브로슈어

내부 기획, 디자인과 인쇄 외주 제작 기준

- 제작 시기
 : 연초 시작, 연말 조직변경과 데이터 적용, 단 결산(3월) 도출
- 정보 취합
- CEO 임기

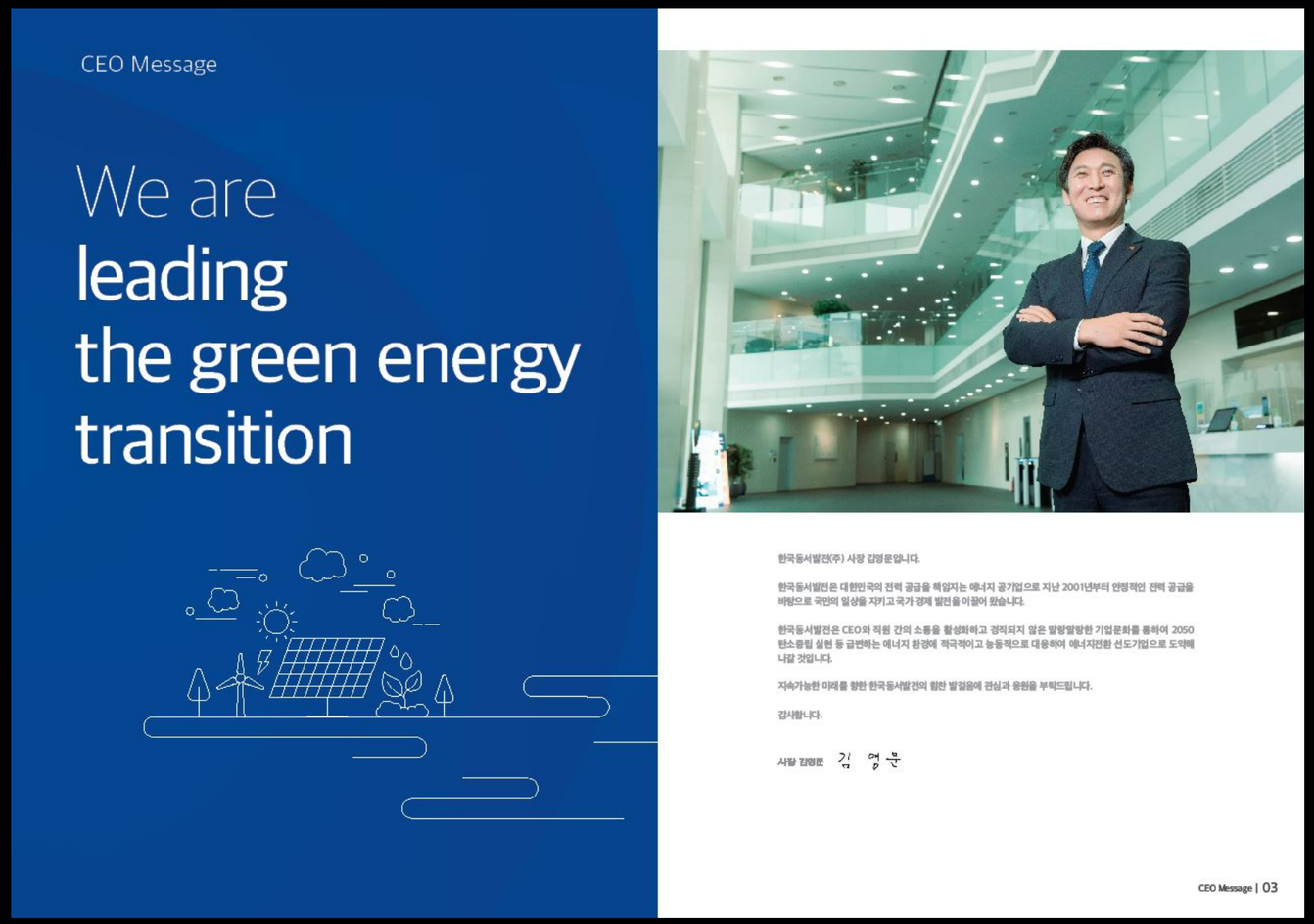

브로슈어

내부 기획, 디자인과 인쇄 외주 제작 기준

- CEO 사진 : 취임 전 스튜디오에서 프로필, 회사 내 브로슈어, 인터뷰컷 등 촬영























브로슈어

내부 기획, 디자인과 인쇄 외주 제작 기준

- 설비(제품) 사진 촬영 시기



당진발전본부

세계적 최첨단 설비와 기술력으로 운영되는 한국동서발전의 핵심 발전소

구분	석탄발전 1~10호기					신재생	합계
설비용량	6,040MW #1~8 500MW, #9,10 1,020MW					44.3MW	6,084.3MW
구성/준공	#1 1999.6	#3 2000.9	#5 2005.9	#7 2007.5	#9 2016.7	태양광 44.3MW	
	#2 1999.12	#4 2001.3	#6 2006.3	#8 2007.12	#10 2016.9		

당진발전본부는 한국동서발전의 핵심 발전소로 각종 최신 환경오염 방지설비와 환경 감시시스템을 갖춘 최첨단 발전소입니다. 특히, 석탄을 쌓아두는 저탄장을 옥내형으로 건설, 운영함으로써 비산 먼지 발생을 근본적으로 차단해 쾌적한 대기환경을 만드는데 기여하고 있습니다.

한국동서발전은 500MW급 초임계압 발전소 당진 1~4호기와 초초임계압 발전소 당진 5~8호기, 국내 최초 1GW 용량의 고효율 초초임계압 발전소 당진 9, 10호기를 독보적 운영기술로 안전하게 운영하고 있으며 2021년 700일 전 호기 무고장을 달성했습니다.

당진발전본부의 총 설비용량은 6,084.3MW로 수도권 전력 공급의 중추적 역할을 담당하는 국내 최대 규모 친환경 종합 발전단지로 주목받고 있습니다.

친환경 에너지 기업

탄소중립 실현을 위한 지속가능하고 깨끗한 에너지 생산 약속

적극적 탄소중립 전략 추진과 차별화

한국동서발전은 주력 발전설비의 에너지전환뿐만 아니라 중소기업과의 상생협력을 통한 에너지 효율화, 저탄소 연료인 바이오 혼소, 감축기술 도입 등을 통하여 2018년 이후 온실가스 배출을 지속적으로 줄여 오고 있습니다. 또한, UN CTCN(기후기술센터네트워크) 회원사로 CDM(청정개발체제) 사업을 통하여 아프리카와 동남아 저개발 국가의 온실가스 감축에도 기여하는 등 2050 탄소중립을 위한 세계적 노력에 동참하고 있습니다.

중소기업의 환경 역량을 높이는 상생 리더십

한국동서발전은 중소기업의 환경사고 예방과 환경관리 역량 증진을 위해 '중소기업 환경 관리 멘토십 사업'을 추진해 오고 있습니다. 전문기관과 협업으로 중소기업의 환경관리 상태를 진단·분석하여 개선하고 스스로 관리해 나갈 수 있도록 돕고 있습니다.

초고효율 환경설비로 미세먼지 감축

한국동서발전은 전기 생산 과정에서 발생하는 미세먼지를 포함한 오염물질 감축을 위해 운영 중인 탈황설비, 탈질설비, 전기집진기를 최신기술을 적용한 설비로 교체하여 세계최고 수준으로 대기오염물질을 관리하고 있습니다. 향후에도 환경설비에 대한 지속적인 투자와 최신기술 도입으로 미세먼지를 지속적으로 감축할 계획입니다.

저탄장 옥내화로 비산먼지 최소화

한국동서발전은 비산먼지 저감을 위해 당진 9, 10호기 연료 보관용 저탄장을 옥내시설로 건설하여 운영해 오고 있으며, 운영 중인 당진 1~8호기용 야외 저탄장도 약 1,600억 원을 투자하여 옥내화하는 사업을 추진하고 있습니다.

당진발전본부 옥내저탄장



영농형 태양광

농사+재생에너지, 농지 2모작 영농형 태양광

한국동서발전은 파주, 당진, 울산 울주지역에서 영농형 태양광 실증·보급사업을 추진해 오고 있습니다. 영농형 태양광은 농사에 영향을 주지 않고 농기계가 다닐 수 있도록 3~5m 높이에 모듈을 설치해 농산물 생산과 동시에 재생에너지 생산도 가능해 농촌의 지속가능성을 높이는 방안으로 주목받고 있습니다.

한국동서발전은 국내 태양광 모듈 생산기업과 공동으로 작물의 광합성량을 확보할 수 있는 영농형 태양광 모듈 공동기술 개발을 추진하고 있으며, 작물별 수확량과 크기 등 태양광이 농경에 영향을 줄 수 있는 다양한 연구도 진행하고 있습니다.

점차 고도화·대형화되고 있는 태양광 발전설비의 효율적이고 안정적인 운영을 위해 한국동서발전은 자율비행 드론과 결함 패널 검출 자동화시스템도 개발, 운영해 오고 있습니다.

구분	설비용량	준공
파주 영농형태양광 #1,2,3	50 kW / 100 kW / 150 kW	2020.1 / 2020.4 / 2020.2
당진 영농형태양광	100 kW	2020.6
울주 영농형태양광 #1,2,3	100 kW / 100 kW / 100 kW	2022.6

울주 영농형태양광



브로슈어

내부 기획, 디자인과 인쇄 외주 제작 기준

- 오타의 굴레, 최종 확인
- 인쇄시 유의 사항
  : 판형에 따른 누수분, 종이의 종류, 인쇄 물감, 특수효과



브로슈어

내부 기획, 디자인과 인쇄 외주 제작 기준

- 인쇄 부수에 따른 견적

견 적 서

ESTIMATION SHEET

사업자등록번호 :

견적일 NO : 견적 1호

광고주 한국동서발전㈜

품 목 홍보브로슈어a4/국문1000부/36페이지

금 액 ₩3,759,250(부가세 포함)

내 용	규 격	수 량	단 가	금 액
기획 및 편집비				
				0
소 계				0
인쇄 및 제작비				
용지(국)표지	210랑데뷰	0.80		320,000
내지(국)	130랑데뷰	5		1,085,000
ctp(국)	국전	25.0		312,500
인쇄(표지,내지)		60		600,000
무광코팅				200,000
부분코팅				400,000
무선제본				500,000
소 계				3,417,500
합 계 (V.A.T.별도)				₩3,417,500

견 적 서

ESTIMATION SHEET

사업자등록번호 :

견적일 2023년 03월 08일 NO : 견적 호

광고주 한국동서발전㈜

품 목 홍보브로슈어a4/국문500부/36페이지

금 액 ₩2,400,750(부가세 포함)

내 용	규 격	수 량	단 가	금 액
기획 및 편집비				
				0
소 계				0
인쇄 및 제작비				
용지(국)표지	210랑데뷰	0.40		160,000
내지(국)	130랑데뷰	3		650,000
ctp(국)	국전	25.0		312,500
인쇄(표지,내지)		36		360,000
무광코팅				150,000
부분코팅				250,000
무선제본				300,000
소 계				2,182,500
합 계 (V.A.T.별도)				₩2,182,500

견 적 서

ESTIMATION SHEET

사업자등록번호

견적일 NO : 견적 호

광고주 한국동서발전㈜

품 목 홍보브로슈어a4/국문350부/36페이지

금 액 ₩2,191,750(부가세 포함)

내 용	규 격	수 량	단 가	금 액
기획 및 편집비				
				0
소 계				0
인쇄 및 제작비				
용지(국)표지	210랑데뷰	0.30		120,000
내지(국)	130랑데뷰	2		450,000
ctp(국)	국전	25.0		312,500
인쇄(표지,내지)		36		360,000
무광코팅				150,000
부분코팅				200,000
무선제본				250,000
납품운임	국문포함			150,000
소 계				1,992,500
합 계 (V.A.T.별도)				₩1,992,500

리플릿

내부 기획, 내부 디자이너, 인쇄 외주

- 용도 / 기업, 기관 내 제작 요청
- 타켓은 취준생, 채용리플릿은 채용설명회를 통해 비교
- 제작 편의성 제고 방안은 무엇일까?



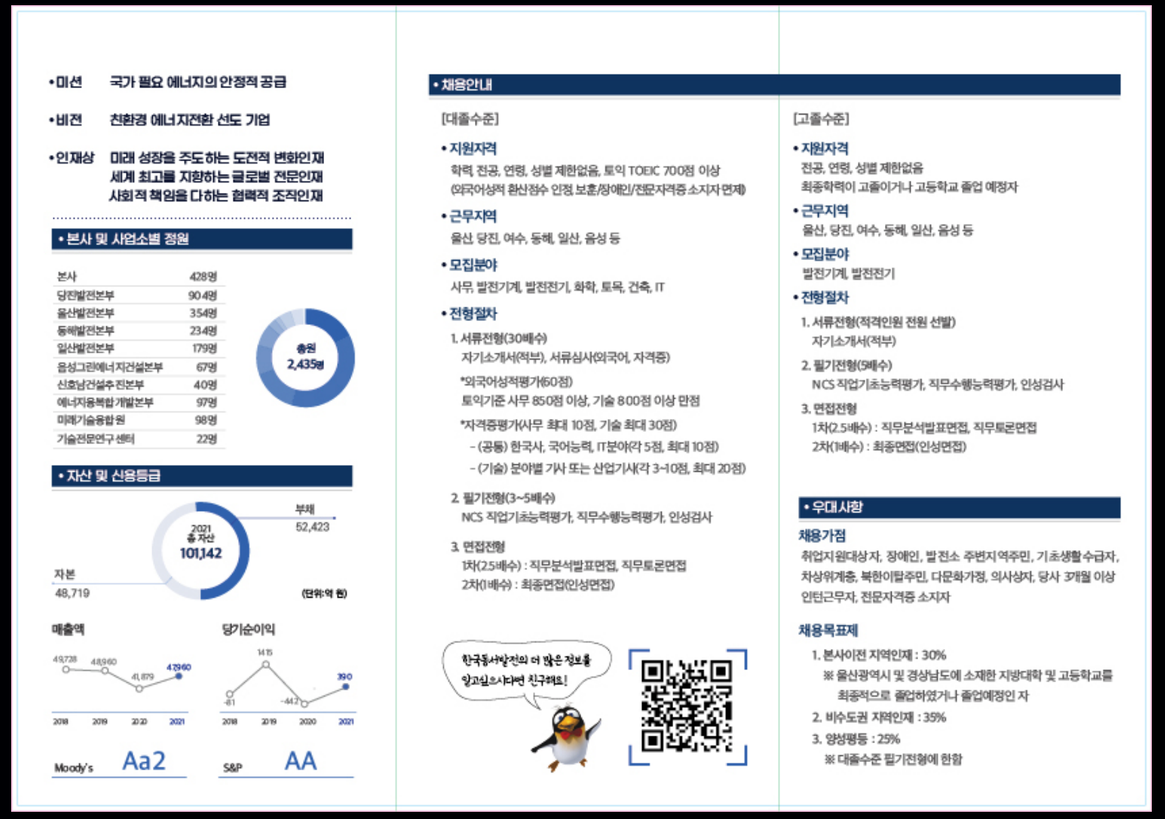

리플릿

내부 기획, 외부 디자이너, 인쇄 외주

- 용도 / 기업, 기관 내 제작 요청
- 사업리플릿, 정보 중심



리플릿

내부 기획, 외부 디자이너, 인쇄 외주

- 디자인비
- 소량 디지털출력 vs 대량 필름인쇄
- 인쇄 제작 시 근접성 확보

ESTIMATE _ 견적서

Client	/ 광 고 주	한국등서발전㈜
Project	/ 의뢰업무	영농형 태양광 브로셔 제작
Date	/ 작 성 일	[redacted]일
Details	/ 세부내역	B5 12P 디자인 및 인쇄 120부

항목 / Item	내 역	수 량	단위	단 가	금액 / Amount	비고
디자인비	B5 12P 칼라	12	식	150,000	1,800,000	
인쇄비	디지털 출력/중철제본	120	부		800,000	지질 180g 스노우
				합계 / TOTAL	**2,600,000**	**부가세별도**
				부가세 포함	**2,860,000**	

위와 같이 견적합니다

리플릿

내부 기획, 외부 디자이너, 인쇄 외주

- 준수입지 : 랑데뷰(백색_네추럴화이트, 미색_울트라화이트), 아르떼
- 일반국산지 : 모조지(반짝임), 스노우지
- 평량(종이두께) : 80, 100, 120, 150, 180, 210, 250 등 종이의 종류에 따라 다양
- 용역시에는 제안 종이 제출 요청, 기존 제작된 브로슈어나 리플릿 확인 필요





홍보PPT

내부 기획, 내(외)부 디자이너

- 발표용으로 제작, 분기 단위 업데이트 진행
- 수정이 가능한 테블릿 버전으로 제작

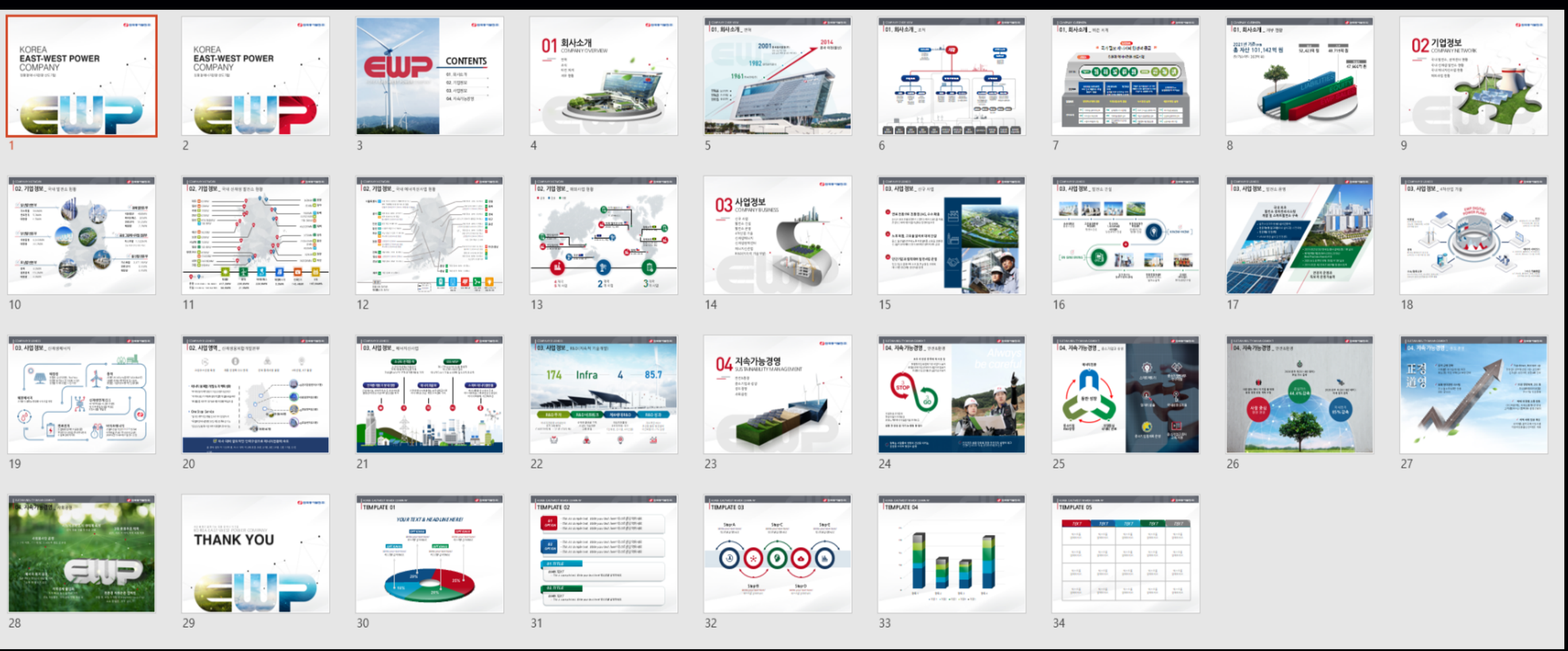

사보, 전자사보, 웹진

용역 계약, 내부 기획, 외주 디자인 진행 기준

- 창간 사보(창간계획안)
- 내부 기획 vs 외주 기획
- 컨셉, 제호, 기획안, 페이지네이션, 구성



사보, 전자사보, 웹진

용역 계약, 내부 기획, 외주 디자인 진행 기준

- 커버스토리 vs 카테고리





















사보, 전자사보, 웹진

용역 계약, 내부 기획, 외주 디자인 진행 기준

- 용역 계약 시 과업 범위 / 업체 특징 파악
- 외주원고 청탁(원고 청탁서)
- 내부 원고 의뢰 / 내부 이슈 취재 / 내부 인터뷰
- 기자단(크리에이터) 운영
- 인쇄사보의 발행부수
- 리스크(개인정보, 파급력, 서체 이미지 사진 등 저작권)

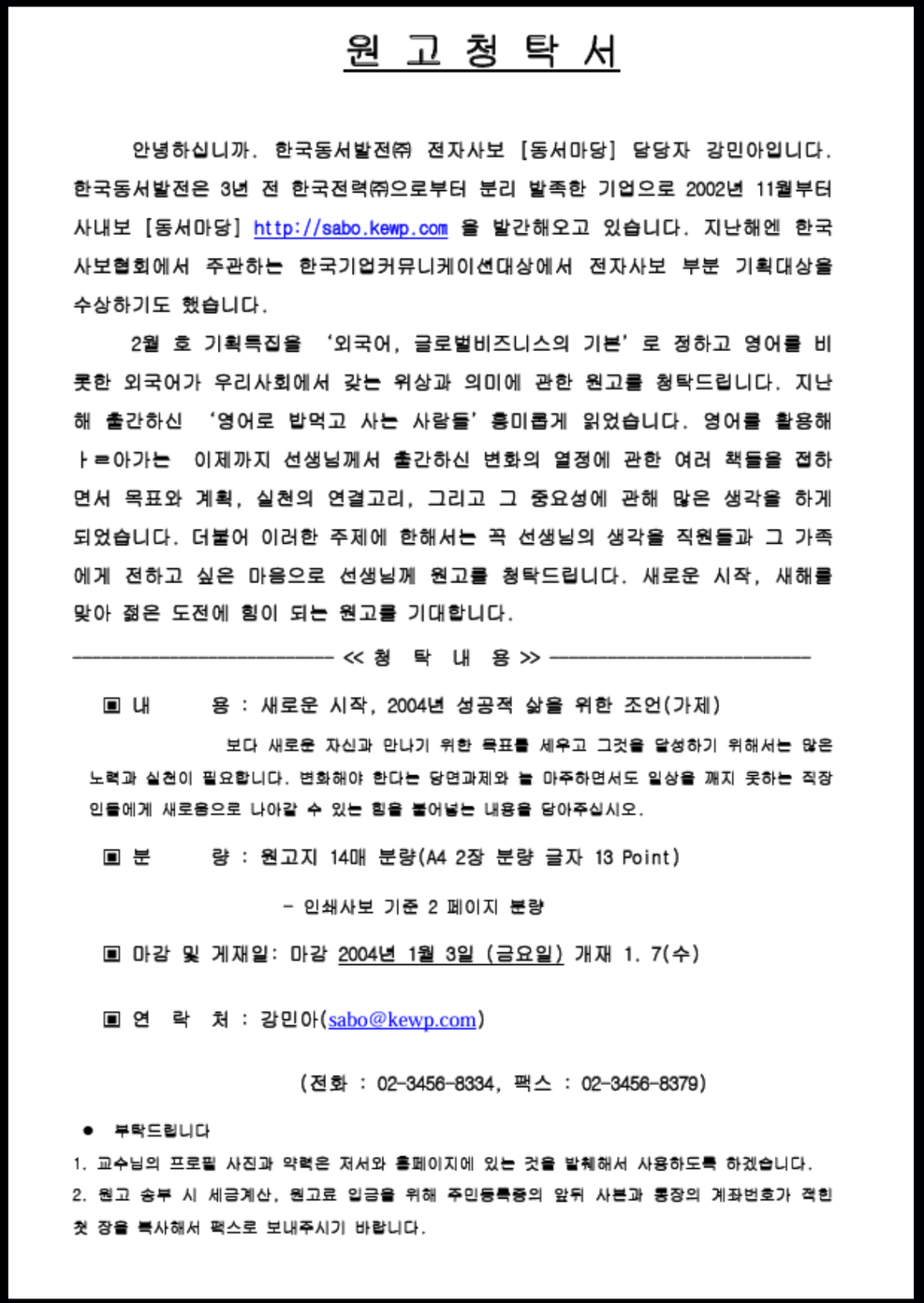

원 고 청 탁 서

안녕하십니까. 한국동서발전㈜ 전자사보 [동서마당] 담당자 강민아입니다. 한국동서발전은 3년 전 한국전력㈜으로부터 분리 발족한 기업으로 2002년 11월부터 사내보 [동서마당] http://sabo.kewp.com 을 발간해오고 있습니다. 지난해엔 한국사보협회에서 주관하는 한국기업커뮤니케이션대상에서 전자사보 부분 기획대상을 수상하기도 했습니다.

2월 호 기획특집을 '외국어, 글로벌비즈니스의 기본'로 정하고 영어를 비롯한 외국어가 우리사회에서 갖는 위상과 의미에 관한 원고를 청탁드립니다. 지난해 출간하신 '영어로 밥먹고 사는 사람들' 흥미롭게 읽었습니다. 영어를 활용해 나아가는 이제까지 선생님께서 출간하신 변화의 열정에 관한 여러 책들을 접하면서 목표와 계획, 실천의 연결고리, 그리고 그 중요성에 관해 많은 생각을 하게 되었습니다. 더불어 이러한 주제에 한해서는 꼭 선생님의 생각을 직원들과 그 가족에게 전하고 싶은 마음으로 선생님께 원고를 청탁드립니다. 새로운 시작, 새해를 맞아 젊은 도전에 힘이 되는 원고를 기대합니다.

<< 청 탁 내 용 >>

▣ 내 용 : 새로운 시작, 2004년 성공적 삶을 위한 조언(가제)

보다 새로운 자신과 만나기 위한 목표를 세우고 그것을 달성하기 위해서는 많은 노력과 실천이 필요합니다. 변화해야 한다는 당면과제와 늘 마주하면서도 일상을 깨지 못하는 직장인들에게 새로움으로 나아갈 수 있는 힘을 불어넣는 내용을 담아주십시오.

▣ 분 량 : 원고지 14매 분량(A4 2장 분량 글자 13 Point)

- 인쇄사보 기준 2 페이지 분량

▣ 마감 및 게재일: 마감 2004년 1월 3일 (금요일) 개재 1. 7(수)

▣ 연 락 처 : 강민아(sabo@kewp.com)

(전화 : 02-3456-8334, 팩스 : 02-3456-8379)

● 부탁드립니다

1. 교수님의 프로필 사진과 약력은 저서와 홈페이지에 있는 것을 발췌해서 사용하도록 하겠습니다.
2. 원고 송부 시 세금계산, 원고료 입금을 위해 주민등록증의 앞뒤 사본과 통장의 계좌번호가 적힌 첫 장을 복사해서 팩스로 보내주시기 바랍니다.

소셜미디어

용역 계약, 내부 기획, 외주 디자인 진행 기준

- 기획, 원고 작성, 디자인
- 광고, 이벤트 운영



뉴스레터

내부 기획, 내부(외주 디자인) 진행 기준

- 뉴스레터(언론보도 / 소셜미디어 / 이해관계자, 직원)





광고

단건 진행 기준

- 광고 내용 : 기업 이미지 / 캠페인 / 사업개발
- 신문(5단), 잡지(A4)







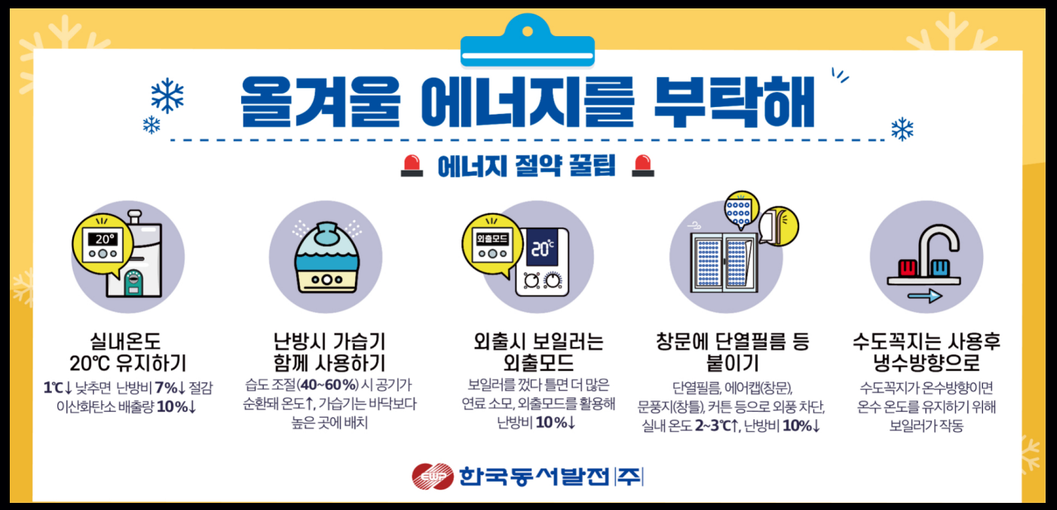

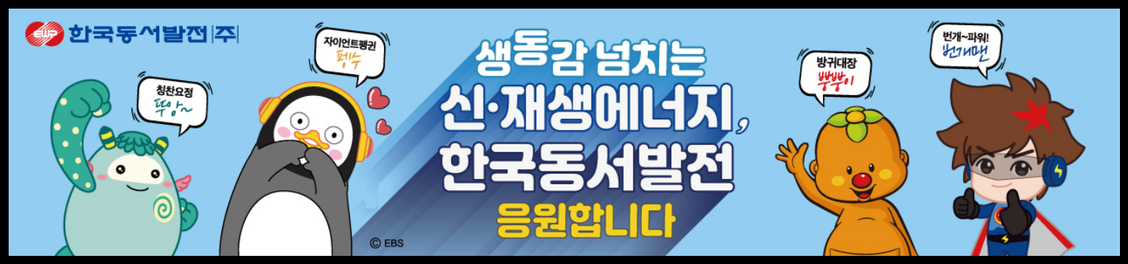



광고

지역 연계 광고 진행

- 역사, 버스정류장, 공항, 지하도, 버스 광고













캐릭터

공기업, 공공기관의 캐릭터 개발과 운영 현황



한국중부발전(주)



한국서부발전(주)



한국남동발전(주)



한국전력공사



한국가스공사



한국석유공사



한국수력원자력(주)



한국광물자원공사



한국원자력환경공단



한국지역난방공사



대한무역투자진흥공사



한국전력거래소



(주)한국가스기술공사



한국가스안전공사



한국광해관리공단



한국석유관리원



대한석탄공사

캐릭터

자이언츠 펭수, 빼꼼

- 개발보다는 트렌디한 캐릭터 활용이 효율적이라는 판단으로 계약 진행
- 머그컵, 스탠컵, 우산, 에코백 등 다양한 굿즈 제작
- 웹진, 소셜미디어, 광고 등 다양하게 활용



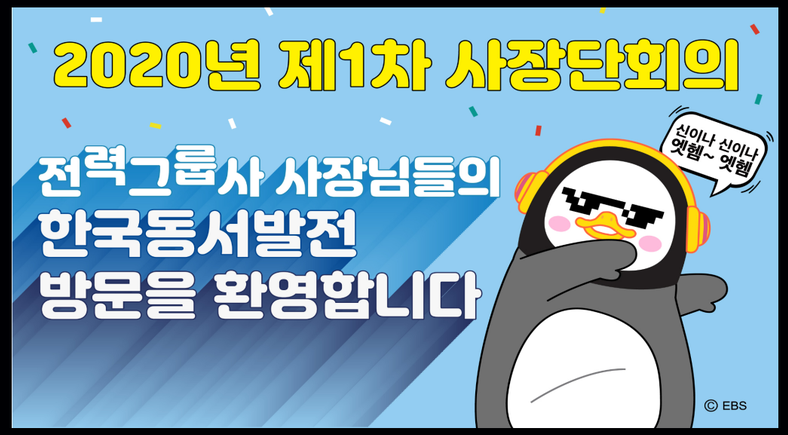







쇼핑백

내부 디자인, 인쇄 제작 외주 기준

- 캐릭터를 활용한 종이백
- 회사명과 로고에 집중X





쇼핑백

내부 디자인, 인쇄 제작 외주 기준

- 풍력발전기를 식물 속에 숨기듯이 표현
- 다양한 사이즈로 활용









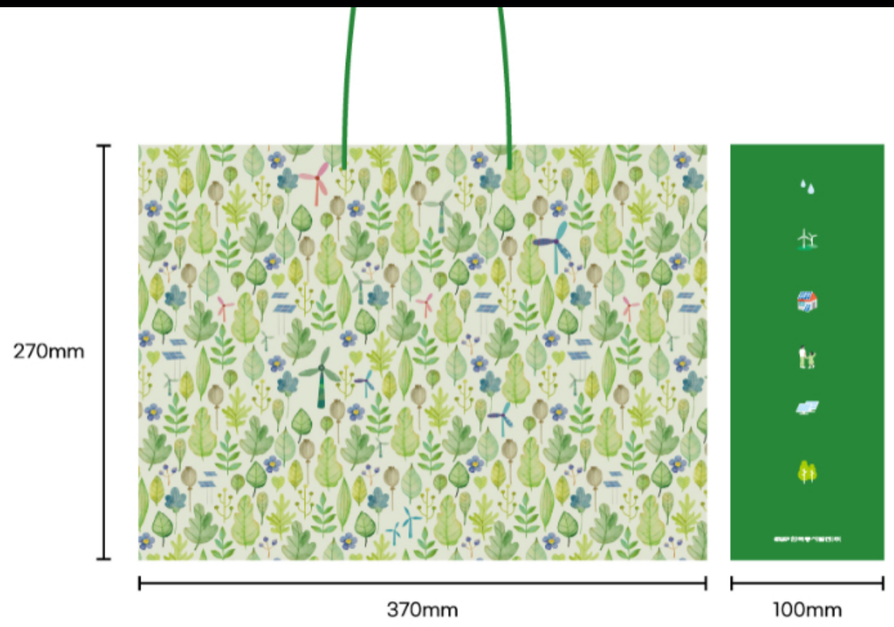

달력

내부 기획, 섭외 진행, 인쇄 제작 외주 기준

- 수채화 작가와 협업, 본사와 발전소, 신재생에너지 계절감 살린 스케치와 채색
- 생애 최초 환경교육 프로그램, 어르신 디지털교육 등 사회공헌 프로그램 포함












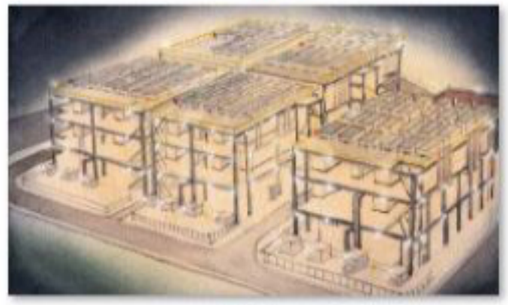

NGO는 어떻게 일하지?

막강한 디자인팀

제주올레 가이드북

- 제주올레를 걷는 사람들을 위한 안내서
- 한영중일 4개 언어 제작
- 책자 판매, 앱 개발 운영















제주올레 리플릿

- 7단 아코디언 스타일, 한영중일 제작



제주올레 뉴스레터

- 타블로이드판(신문지 절반) 제작



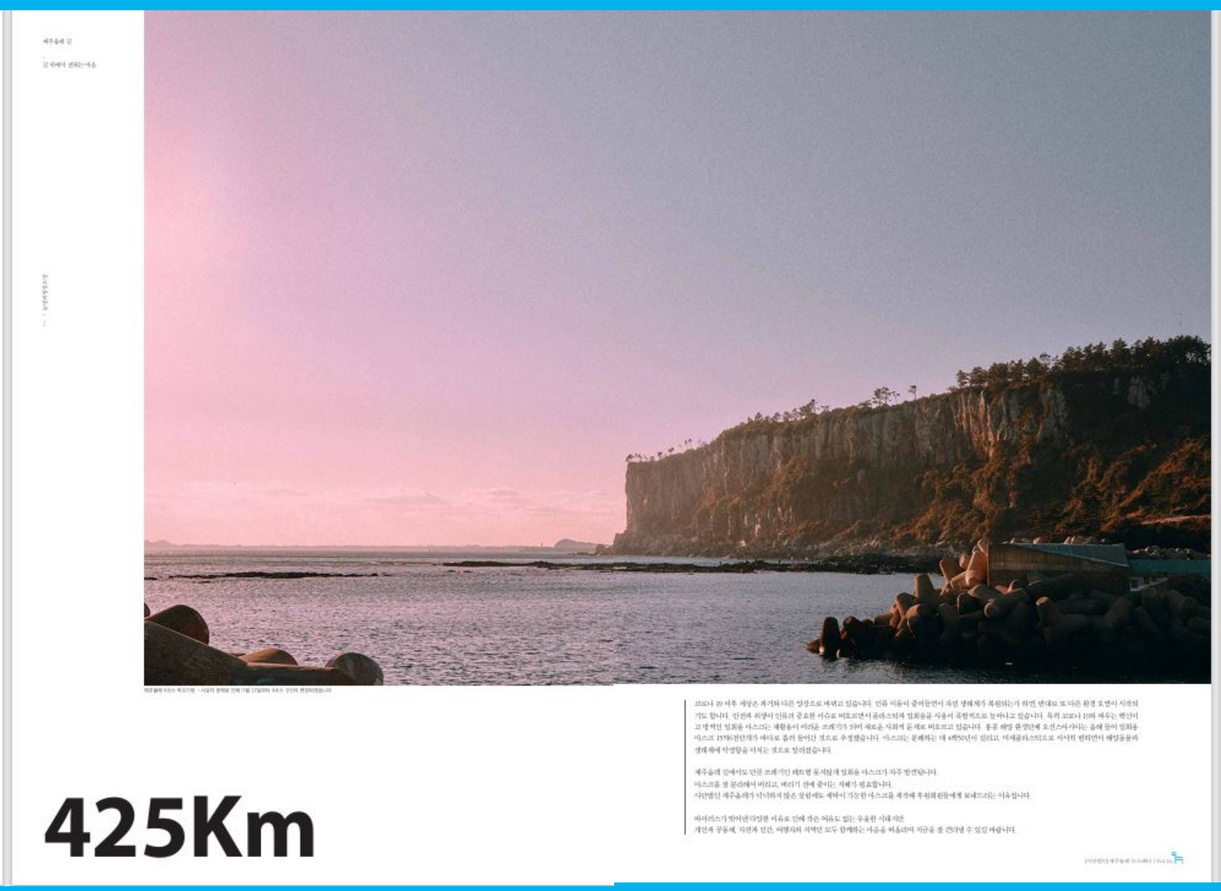

425Km



제주올레 축제포스터

- 매년 새로운 컨셉 구성







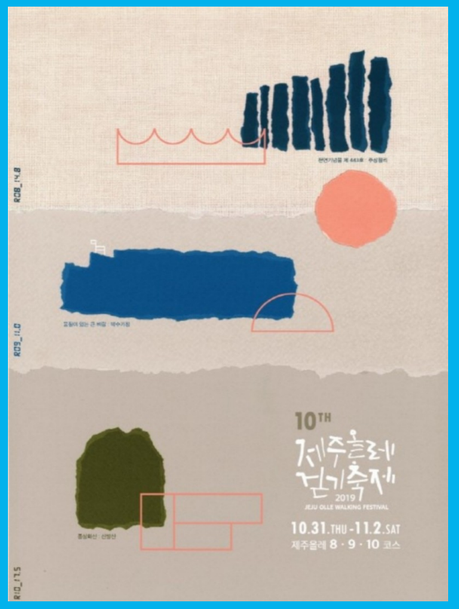







제주올레 달력

- 김영갑 갤러리의 사진을 활용한 달력을 제작
- 텀블벅을 활용해 제작, 제주올레 후원회원에게 연말 선물로 제공

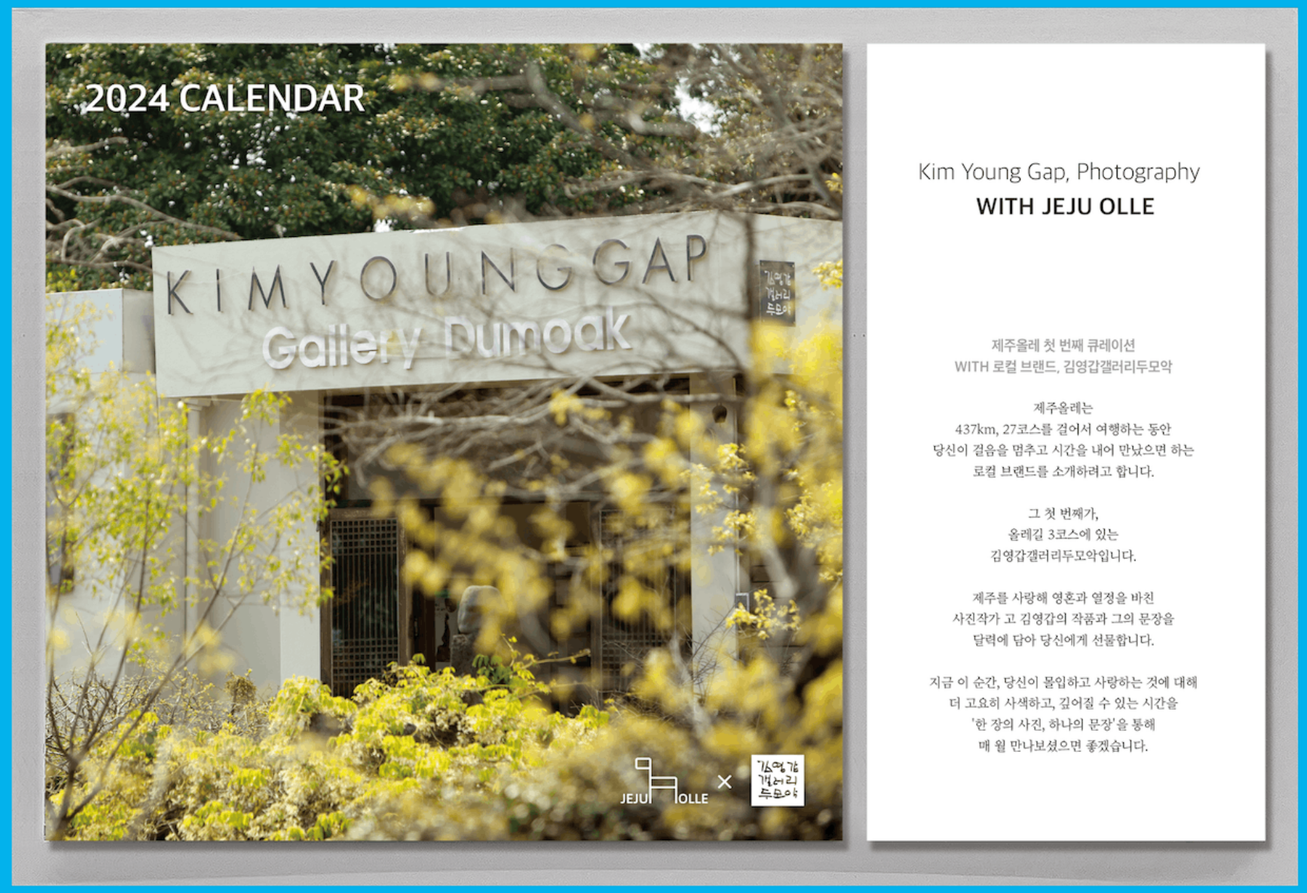



2 February







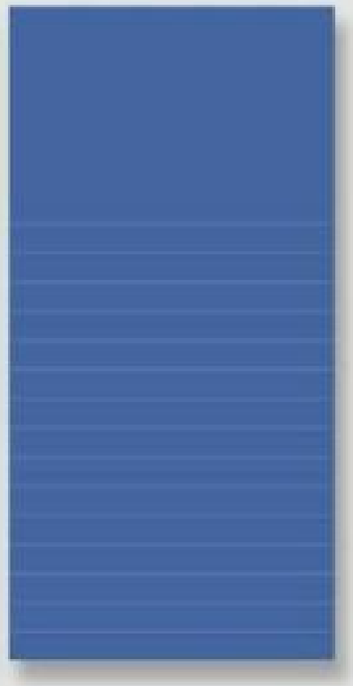

3 March









잡지 집앞목욕탕

- 매끈한 일상을 꿈꾸는 매끈목욕연구소 발행
- 오래된 목욕탕과 목욕 문화를 소개하는 잡지





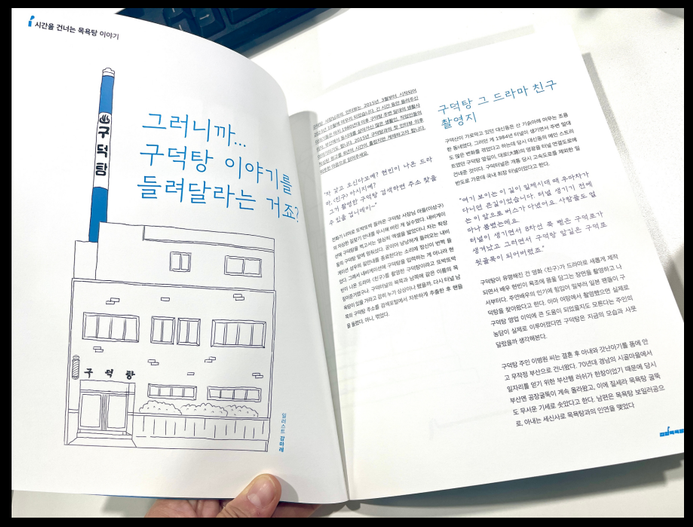

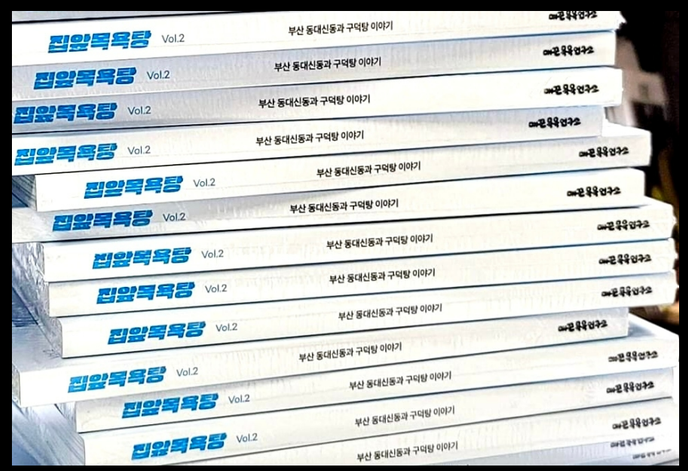

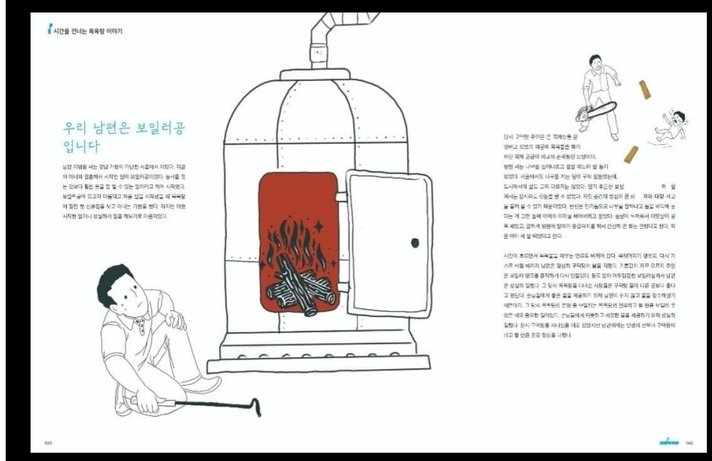

누구와 일할 것인가?

사내 디자이너, 기획사, 지역 업체, 대학생

기획사, 디자인회사

용역 계약, 단건 진행 기준

- 디자인 업체는 손과 발이 되어주는 곳
- 좋은 파트너와 일하는 것은 너무나 중요
- 나와 손발이 맞는 업체로 키워가는 것이 필요
- 규모 vs 사람





사내 디자이너, 인턴, 대학생

단기 채용, 협업 기준

- 지역대학 수업과 연계한 콘텐츠 제작
- 특성화고와 웹툰 제작 협업
- 지역대학 디자인 전공 인턴 참여





노동하는 인간의 깊은 사색에 대한 책

체코 출신 브루밀 흐라발의 소설 <너무 시끄러운 고독>

"삼십오년째 나는 폐지 더미 속에서 일하고 있다.
이 일이야 말로 나의 온전한 러브스토리다"

Eau de perfume

50ml

Thank you